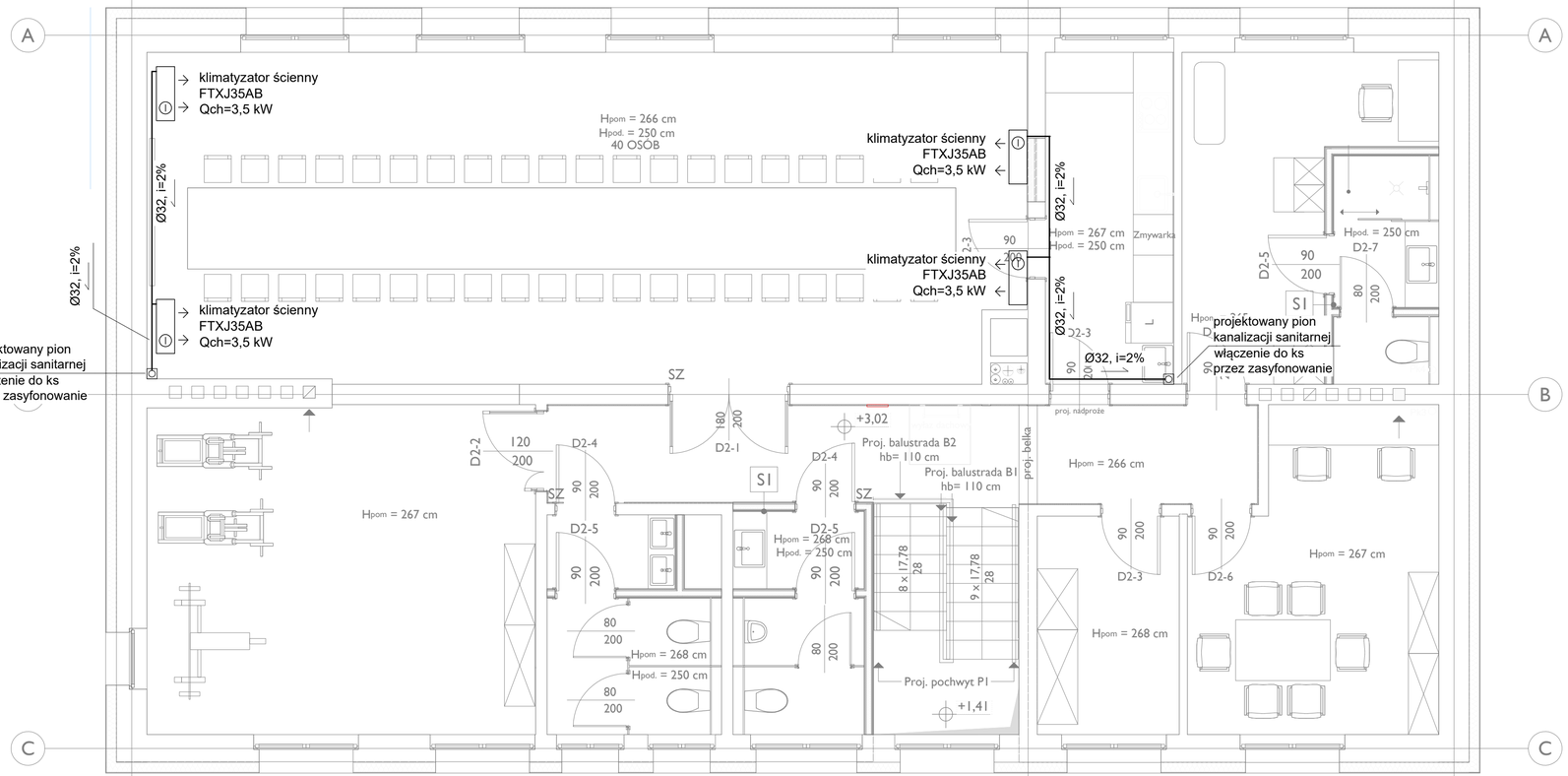

LEGENDA:

Ø 32 - Proj. przewód skroplin wykonany z rur PVC-U klejonych

- Przegroda budowlana i rura ochronna

UWAGI:

1. Projektowane przewody skroplin należy wykonać z rur PVC-U klejonych. Przewody prowadzić pod stropem pomieszczeń oraz po ścianach budynku z zachowaniem odpowiednich spadków. Zmianę trasy o kąt 90° wykonać 2 kolanami 45°.
2. Należy zapewnić odprowadzenie skroplin z proj. klimatyzatorów.
   Skropliny należy odprowadzić do kanalizacji sanitarnej projektowanymi przewodami, które należy prowadzić wewnątrz budynku (z zachowaniem odpowiednich spadków). Na trasie przewodów zabudować odpowietrzenia instalacji skroplin.
   Przewody odprowadzające skropliny włączyć do kanalizacji sanitarnej z zastosowaniem syfonów, do których należy zapewnić dostęp serwisowy.
3. Przy przejściach przewodów przez stropy, ściany, zastosować rury ochronne.
4. Przejścia przewodów przez przegrody budowlane (ściany i stropy) pomiędzy pomieszczeniami przynależnymi do różnych stref ochrony p.pożarowej zabezpieczyć stosując na rurach z tworzyw sztucznych zabezpieczenia klasy odporności ogniowej EI, stosownie do wymagań ochrony p.pożarowej przegrody oraz średnic przewodów prowadzonych przez przegrody budowlane.
5. Plony oraz podejścia pod urządzenia sanitarne prowadzić po wierzchu ścian lub w bruzdach ściennych.
6. Przewody prowadzone po ścianach budynku obudować płytami gipsowo-kartonowymi oraz wykończyć stosownie do wykończenia pomieszczenia.
   Zapewnić dostęp do czyszczaków (rewizji) poprzez zabudowanie w obudowach płyt gipsowych drzwiczek rewizyjnych.
7. Podczas wykonywania robót budowlanych należy zwrócić szczególną uwagę na istniejące uzbrojenie oraz instalacje.
   W razie konieczności należy dokonać korekty trasy / lokalizacji projektowanych przewodów / urządzeń, lub dokonać przebudowy istniejących instalacji sanitarnych.
8. Wszystkie prace wykonać zgodnie z opisem technicznym, wymaganiami technicznymi oraz wytycznymi producentów urządzeń.
9. Przed zamówieniem przewodów / urządzeń należy sprawdzić wymiary w miejscu montażu.
10. Wykonawca powinien wyposażyć wszelkie urządzenia projektowanej instalacji w niezbędne akcesoria umożliwiające prawidłową pracę urządzeń oraz instalacji.
11. Wykonawca powinien na bieżąco koordynować bieg instalacji aby wykluczyć powstanie ewentualnych kolizji.

Uwaga:
Wszystkie wymiary i ilości sprawdzić na placu budowy

PROJEKT TECHNICZNY

Branża: instalacje sanitarne

Projektował:	nr upr.	specjaln.	podpis
Projektant:			
mgr inż. Sławomir PODESZWA	SLK/3529/ POOS/11	IS	
Sprawdzający:			
mgr inż. Mariusz SMOLEŃ	SLK/5820/ PWBS/16	IS	
Opracowanie:			

PROJEKTPLUSARCHITEKCI Sp. z o.o.
Plac Krakowski 10, 41-800 Zabrze
tel./fax +48 32 235 22 99, 271 24 32, projektplus.pl
NIP: 648 265 54 57, REGON 240835434

CAD: Archicad 25/PPA
Licencja nr 3-3904922

Nazwa inwestycji:

„Remont pomieszczeń w budynku zaplecza szatniowego Stadionu Miejskiego przy ul. Dworcowej 28 w Knurowie na działce nr 2141/59, obręb ewid. Knurów 0001"

Inwestor:
Gmina Knurów - Miejski Ośrodek Sportu i Rekreacji w Knurowie
ul. Górnicza 2, 44-193 Knurów

Adres inwestycji:
ul. Dworcowa 28
44-190 Knurów

Nr działki:
2141/59

Nazwa rysunku:
RZUT PIĘTRA
INSTALACJA SKROPLIN

Data: GRUDZIEŃ 2024 r.
Format druku:
-

Skala: **1:50**

Nr Rys.: **7.1**

Kopiowanie, powielanie i dokonywanie zmian w projekcie bez zgody autora zabronione. (Ustwa o prawie autorskim i prawach pokrewnych z dn. 04.02.1994r.) Udostępnianie tylko jako wydruk w kolorze.